

Installations-Poster Set-Top-Box

Installation und Inbetriebnahme

maxdome

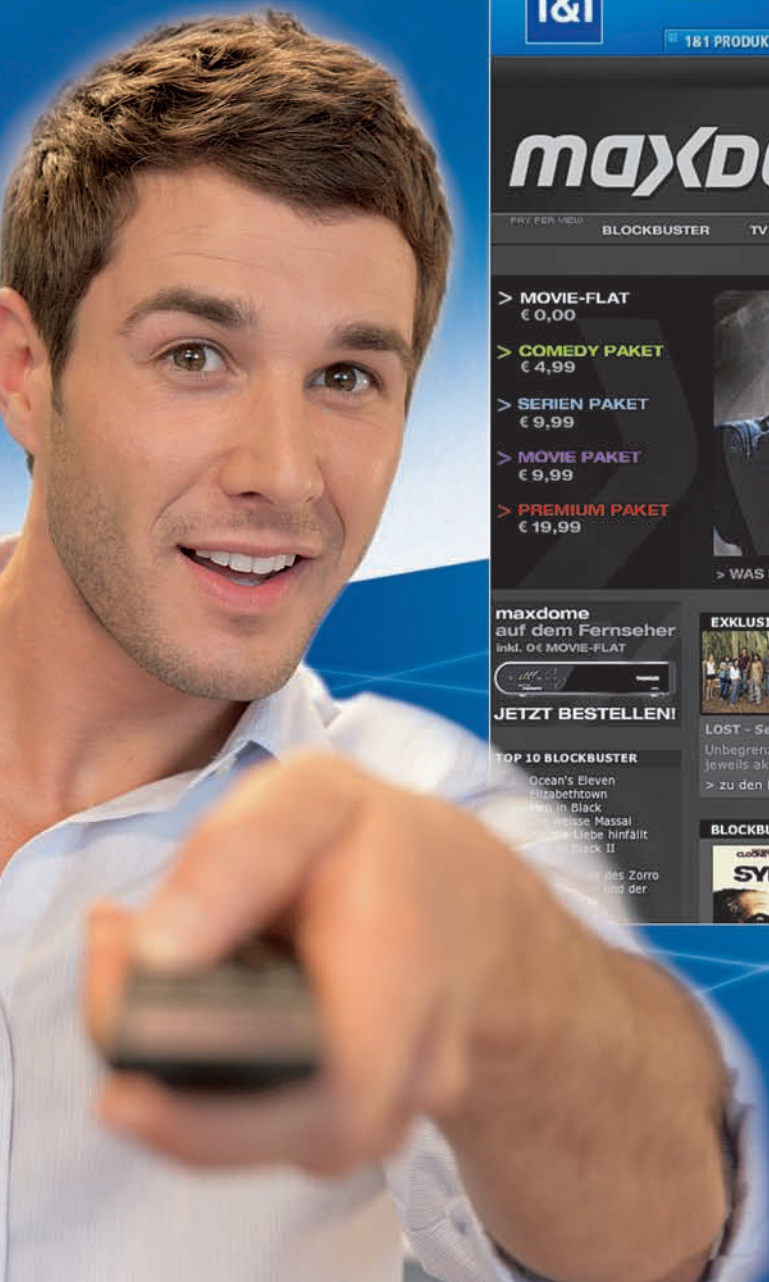



1&1 WILLKOMMEN BEI 1&1!

1&1 PRODUKTE THEMEN ENTERTAINMENT SHOPPING KUNDEN-LOGIN

SCT 1 2 3 IN24

maxdome

REGISTRIEREN NEU ACCOUNT HELFE WAS IST MAXDOME?

PAY PER VIEW BLOCKBUSTER TV HIGHLIGHTS FRIEDT MOVIE COMEDY SERIE EPISCH NIGHTCLUB

> **MOVIE-FLAT**
€ 0,00

> **COMEDY PAKET**
€ 4,99

> **SERIEN PAKET**
€ 9,99

> **MOVIE PAKET**
€ 9,99

> **PREMIUM PAKET**
€ 19,99

PAY PER VIEW
BLOCKBUSTER
AB € 0,99

> WAS IST MAXDOME? > UNSER ANGEBOT > IMAGE TRAILER

maxdome
auf dem Fernseher
inkl. 0€ MOVIE-FLAT

JETZT BESTELLEN!

TOP 10 BLOCKBUSTER

- Ocean's Eleven
- Elizabethtown
- Men in Black
- Die weiße Maske
- Die Liebe hinfallt
- Black II
- Das Zorro
- und der

EXKLUSIV AUF ABRUF NUR BEI MAXDOME

LOST
SEASON PASS
€ 24,99

Desperate Housewives - Season Pass
€ 24,99

LOST - Season Pass
Unbegrenzter Zugang zur 1. Staffel und zu den jeweils aktuellsten Folgen der 2. Staffel.
> zu den LOST Folgen

Desperate Housewives - Season Pass
Unbegrenzter Zugang zur 1. Staffel und zu den jeweils aktuellsten Folgen der 2. Staffel.
> zu den Desperate Housewives Folgen

BLOCKBUSTER & MOVIE HIGHLIGHTS

SYRIANA

SECOND COMMAND

Login

Email

Passwort

> Passwort vergessen

> Registrieren

> Systemcheck

Suche

Suche

> Expertensuche

Newsletter

Auf dem Laufenden bei maxdome bleiben:

Email

> Profil

> Es gelten unsere AGB.

maxdome
DSL

Gutschein einlösen

Sie haben einen Gutschein? Hier können Sie ihn einlösen:

Code

Set-Top-Box
SCHNELL-START!

LOS GEHT'S!

IHR SCHNELL START MIT maxdome!

Hier finden Sie alles im
Überblick: was Sie für
den Start mit maxdome
brauchen und wie Sie Ihre
Set-Top-Box anschließen
und einrichten!

Registrierung bei maxdome

Bevor Sie mit der Installation Ihrer Set-Top-Box beginnen, sollten Sie sich mit Ihren 1&1 Kundendaten bei maxdome registrieren.

1. Starten Sie Ihren Browser, geben Sie www.1und1.de ein und wählen Sie **Entertainment**.

2. Klicken Sie auf **Registrieren**, melden Sie sich mit Ihrer 1&1 Kundennummer und Ihrem 1&1 Kundenpasswort an. Diese Daten finden Sie in Ihrem persönlichen Sicherheitsumschlag. Folgen Sie den weiteren Anweisungen.

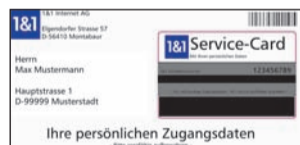

3. Bestätigen Sie den Freischalt-Link, den wir an Ihre angegebene E-Mail-Adresse gesendet haben.

Lieferumfang

In der Verpackung finden Sie:

1 Thomson Set-Top-Box



2 Stromkabel



3 Netzwerk-Kabel



4 Audio/Video-Kabel



5 SCART-Adapter



6 Fernbedienung (inklusive zwei AAA-Batterien)



7 USB-WLAN-Adapter „SpeedTouch 121g“



8 USB-Verlängerung



9 Set-Top-Box-Handbuch von Thomson



IHR START MIT DER SET-TOP-BOX!

1. Set-Top-Box an TV-Gerät anschließen

Für TV-Gerät mit SCART-Anschluss:

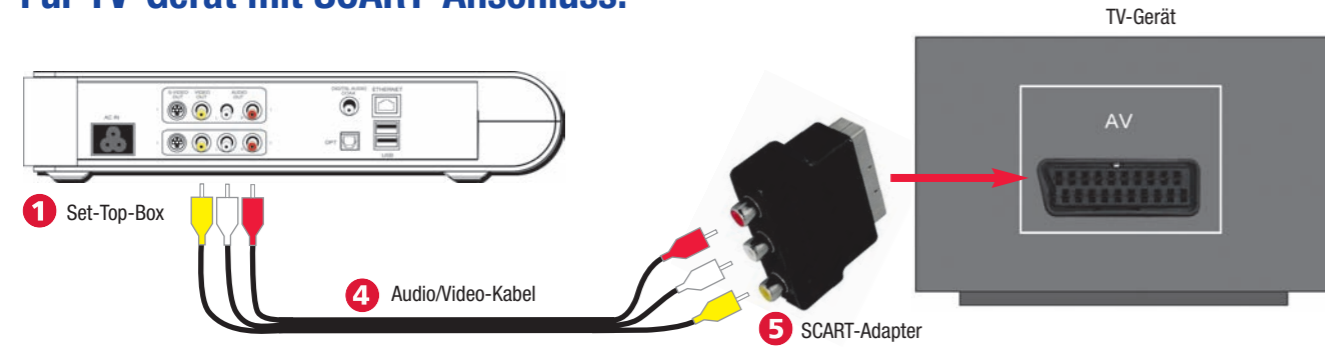

oder

Für TV-Gerät mit Cinch-Video-Anschluss:



Anschluss über S-Video-Kabel

Verfügt Ihr TV-Gerät über eine S-VIDEO-Buchse, können Sie die Set-Top-Box auch über ein S-VIDEO-Kabel (nicht im Lieferumfang enthalten) anschließen.

Folgen Sie den Anweisungen im Schnelleinstieg auf Seite 9.



2. Set-Top-Box mit DSL-Router verbinden

Kabelverbindung (LAN):

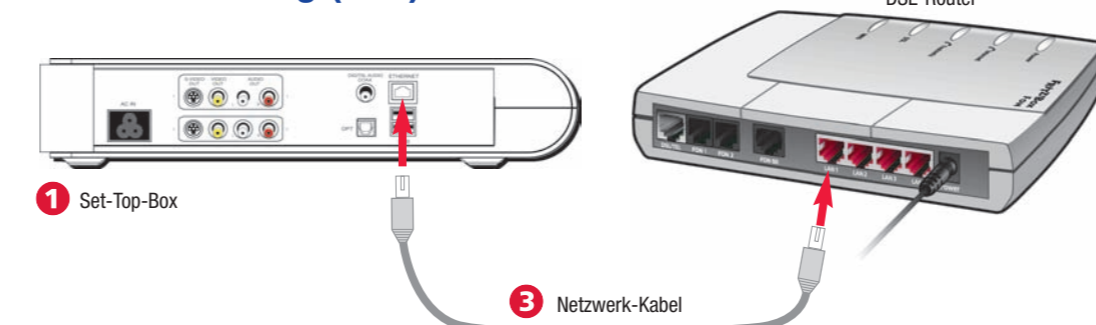

oder

Funkverbindung (WLAN):

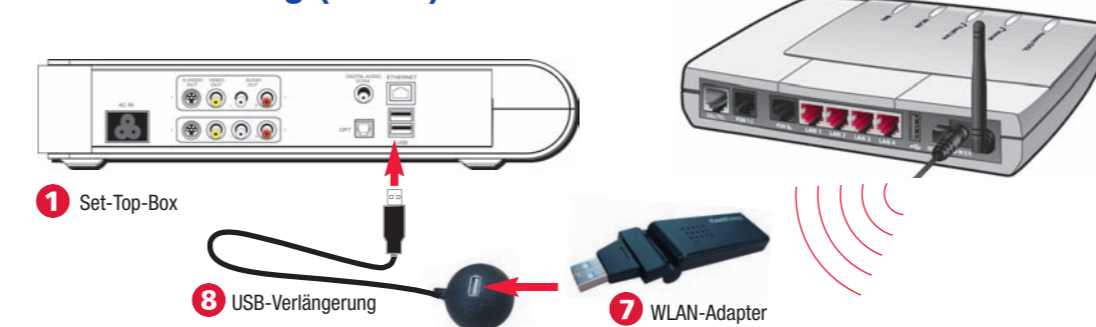

oder

Stromnetzverbindung (dLAN):

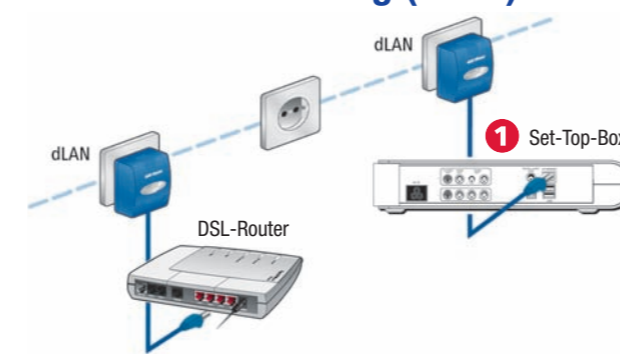

dLAN-Adapter bestellen

Den dLAN-Adapter für eine Verbindung über Ihr Stromnetz können Sie im 1&1 Control-Center bestellen:

1. Anmelden unter <https://login.1und1.de>
2. Im Bereich „Paket erweitern“ auf den Link „Zum 1&1 Kundenshop“ klicken.
3. dLAN-Adapter bestellen.

3. Inbetriebnahme

1. Batterien in die Fernbedienung einlegen.

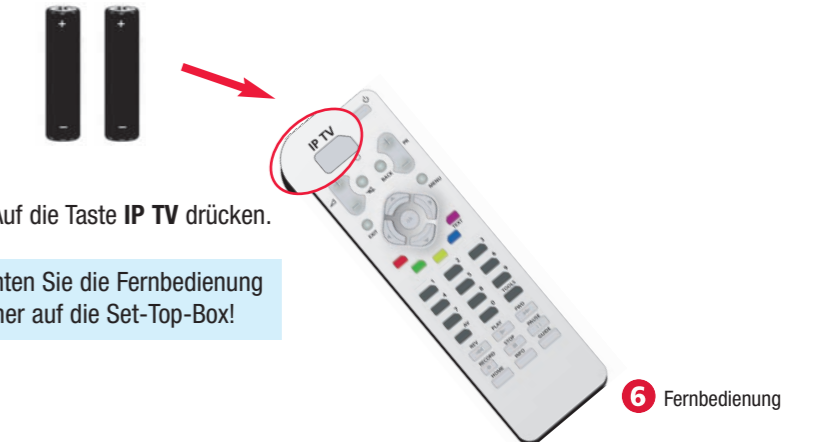

2. Auf die Taste IP TV drücken.

Richten Sie die Fernbedienung immer auf die Set-Top-Box!

3. Set-Top-Box an Stromnetz anschließen.

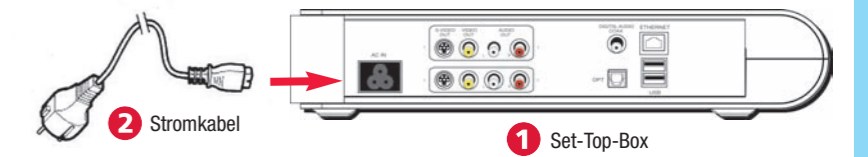

4. TV-Gerät anschalten.



5. Am TV-Gerät den entsprechenden Video-Kanal einstellen.



Schauen Sie in der Bedienungsanleitung Ihres TV-Gerätes nach.

Set-Top-Box startet automatisch

Die Set-Top-Box beginnt automatisch zu starten, sobald sie Strom erhält.

Auf dem TV-Gerät erscheinen die verschiedenen Statusmeldungen der Set-Top-Box.

Möglicherweise fährt die Set-Top-Box mehrmals hoch und herunter, um eine neue Firmware (Betriebssystem der Set-Top-Box) zu laden.

Dieser Vorgang kann einige Minuten dauern und darf nicht unterbrochen werden.

4. Internetverbindung herstellen

Bei Kabelverbindung (LAN) und Stromnetzverbindung (dLAN):

Die Set-Top-Box stellt automatisch eine Internetverbindung über Ihren DSL-Router her. Sie gelangen nach dem Start der Set-Top-Box direkt auf die maxdome-Startseite (siehe Abschnitt 5).



Bei Funkverbindung (WLAN):

Sie erhalten eine Meldung, dass keine LAN-Verbindung aufgebaut werden konnte. Wählen Sie mit der grünen Taste Ihrer Fernbedienung Weiter aus.



Wählen Sie mit der Pfeiltaste (▼) Ihrer Fernbedienung **Einrichtungsassistent** und bestätigen Sie mit **OK**. Wählen Sie **WLAN verwenden** mit **OK** und geben Sie im weiteren Verlauf Ihre WLAN-Verbindungsdaten ein.



Weitere Infos finden Sie im Schnelleinstieg ab Seite 18.



5. Im maxdome-Shop Filme auswählen

Nehmen Sie die Zugangsdaten (E-Mail-Adresse und Passwort) zur Hand, die Sie bei der maxdome-Registrierung (siehe Rückseite) selbst vergeben haben.

1. Wählen Sie den Menüpunkt **maxdome**.



2. Falls noch nicht geöffnet: Rufen Sie mit der blauen Taste Ihrer Fernbedienung die virtuelle Tastatur auf und geben Sie damit Ihre E-Mail-Adresse ein.

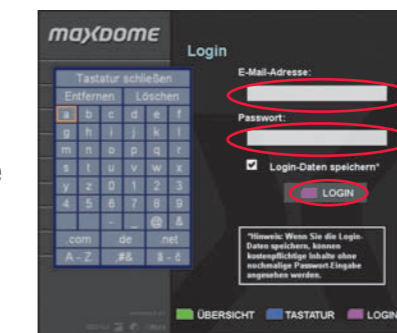

3. Schließen Sie die virtuelle Tastatur, um mit der Pfeiltaste (▼) in das Passwort-Eingabefeld zu wechseln. Geben Sie dann wieder mit der virtuellen Tastatur das Passwort ein.

4. Wählen Sie mit der lila Taste **LOGIN**.

Herzlichen Glückwunsch. Sie können jetzt im maxdome-Archiv Ihre Lieblingsfilme auswählen.

Weitere Film-Pakete

Zusätzlich zur Movie-FLAT, die 100 ausgewählte Kino- und Fernsehfilme beinhaltet, können Sie zu einem monatlichen Festpreis auch das **Comedy-**, **Serien-**, **Erotik-** oder **Movie-Paket** dazubestellen, oder alle Pakete zusammen im **Premium-Paket**.



Weitere Unterstützung

Weitere Hinweise zur Installation und Inbetriebnahme Ihrer Set-Top-Box finden Sie im Schnelleinstieg.

Antworten auf häufige Fragen gibt es unter <http://faq.1und1.de/maxdome>.



Art.-Nr.: 16226-11/06



maxdome

SevenOne Intermedia GmbH
Medienallee 6
85774 Unterföhring

D18139001